Protestantse Gemeente Maas-Heuvelland — Vaals–Gulpen–Valkenburg–Maastricht

Zondag 29 november 2026 / Hervormde Kerk Vaals

1ste zondag van Advent

De naam van deze zondag is "Ad te Levavi", genoemd naar de beginwoorden van het gregoriaans introïtusgezang (Psalm 25), door de eeuwen heen gezongen op deze zondag: Ad te levavi animam meam… (tot U heb ik mijn ziel opgeheven…)

Liturgische kleur: ***paars***

THEMA



Deze dienst is ook te volgen via
https://www.kerkomroep.nl/#/kerken/20223 of via
https://www.youtube.com/@protestantsegemeentemaas-h804

VOORBEREIDING

Praeludium *Johann Gottfried Walther, Christus der ist mein Leben, vers 1*

Welkom
**gemeente gaat staan (zo mogelijk)*

Aansteken **eerste adventskaars**
De eerste kaars geeft licht:
het kerstfeest komt in zicht.
Vol verwachting kijken wij,
het wordt licht voor jou en mij.

Stilte

Bemoediging
V Onze hulp is in de naam van de Eeuwige
A **die hemel en aarde gemaakt heeft**
V Die nooit opgeeft wat hij is begonnen
A **en ons een nieuwe horizon schenkt!**

Groet
V De Eeuwige is met u
A **De Eeuwige zij met uw geest**

Zingen **Lied 612** *Wij komen als geroepen …*

Drempelgebed

V Eeuwige God,
u bent de bron van al onze hoop,
A **verlicht ons leven, onderweg**
in de schaduw van deze tijd

V U schijnt ons tegemoet
met de horizon van een nieuwe wereld
A **terwijl we nog leven**
in deze oude wankele wereld

V Geef ons hoop, o God,
licht ons bij met uw barmhartigheid
A **en wees ons tot metgezel**
onderweg met uw licht

V dat u ons inspireert
met het visioen van uw toekomst
A **schijn met uw licht**
ons mensen tegemoet,
nu en altijd
AMEN

**gemeente gaat zitten*

Zingen (Psalm van de zondag) ***Lied 25 vers 7*** *Gods verborgen omgang vinden…*

Kyriëgebed *gesproken door voorganger*

Kyriëlied **Lied 463 in wisselzang**
1 Voorganger 2 Allen 3 Vrouwen
4 Voorganger 5 Vrouwen 6 Mannen
7 Voorganger 8 Allen

RONDOM HET WOORD

Gebed **bij de opening van het Woord**

Zingen **Adventslied van de kindernevendienst**
Melodie Lied 469 –
Ik ben een engel van de Heer

Wij kijken mee met een verhaal
naar licht, dat in de verte straalt.
En vol verwachting zingen wij:
Nu komt de hemel dichterbij.

We zien een wachter bij de poort.
Ze luistert of ze al wat hoort
en kijkt naar wat er komen gaat.
Zo staat ze daar, van vroeg tot laat.

**De kinderen gaan naar de kindernevendienst.*

Schriftlezing **Eerste Testament**
Zacharia 14 verzen 4 t/m 9

Zingen **Lied 72 verzen 1, 4 en 6**
Geef, Heer, de Koning uwe rechten...

Schriftlezing **Tweede Testament**
Lucas 21 verzen 25 t/m 31

Lied **Lied 460 verzen 1, 2 en 4**
De nacht loopt ten einde…

Overweging

Intermezzo *Jacques van Oortmerssen,*
Nu daagt het in het oosten

Lied **Lied 321**
Niet als een storm als een vloed …
1 Allen 2 Vrouwen 3 Mannen
4 Allen 5 Vrouwen 6 Mannen
7 Allen

GEBEDEN EN GAVEN

acclamatie met **Lied 368a**
na ieder "zo bidden wij…"

Dankgebed *met acclamatie*
Voorbeden *met acclamatie*
Stil gebed *met acclamatie*

Aankondiging **collecte & mededelingen**

De kinderen komen terug uit de kindernevendienst.

Onze Vader *gezamenlijk gesproken*

HEENZENDING EN ZEGEN

gemeente gaat staan (zo mogelijk)

Zingen **Slotlied 444 –**
Nu daagt het in het oosten…

Zending en Zegen V ….

Allen

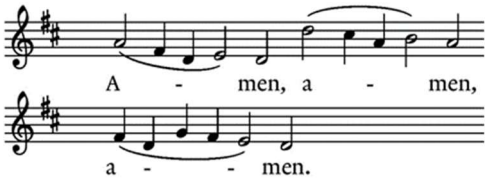

Postludium *Johann Gottfried Walther,*
Christus der ist mein Leben, vers 2

Na afloop van de dienst is er koffie/thee/limonade en gelegenheid tot napraten en kennismaken in de Oude Pastorie.
Van harte welkom!

Aan deze dienst werken mee:
Ds. Gerard Nieuwburg (predikant),
Christine Moraal (orgel),
Paul Moraal (gemeentelid van dienst),
Arie Koster (kindernevendienst),
Marwin Koster (streaming)
Babette Lemmer (koster)

COLLECTES
Hebt u geen kleingeld bij u, of wilt u het collectegeld liever overmaken dan kan dat:

Voor de ***diaconale collecte*** naar: NL79 RABO 0152 1293 59 t.n.v. Diaconie Protestantse Gemeente Maas – Heuvelland o.v.v. collecte diaconie + datum. Of scan (met de camera app):

Voor de ***collecte voor onze gemeente*** naar: NL37 RABO 0373 7247 72 t.n.v. Protestantse Gemeente Maas - Heuvelland o.v.v. collecte kerk + datum. Of scan:

NIEUWSBRIEF
Mededeling voor de wekelijkse nieuwsbrief kunt u versturen aan de redactie via nieuwsbrief@maasheuvelland.nl (voor vrijdag 9.00 uur)

Onze kerkdiensten vanuit de St Jan in Maastricht, de Kloosterkerk in Valkenburg en de Hervormde Kerk in Vaals (alleen audio) kunt u meevieren of terugkijken/horen via www.kerkomroep.nl.

Meer nieuws over onze gemeente vindt u op onze website: www.maas-heuvelland.nl

Deze liturgie is gedrukt op 100% gerecycled papier, 73% minder energie, 79% minder water.